



UPTep

**UNIVERSIDAD POLITECNICA
DE TLAXCALA REGION PONIENTE**

Información Contable

CUENTA PÚBLICA | 2018
ENTIDAD FEDERATIVA DE TLAXCALA

SECTOR PARAESTATAL

Cuenta Pública 2018
Estado de Actividades
Del 01 de enero al 31 de marzo de 2018 y del 01 de enero al 31 de diciembre de 2017
(Pesos)

Ente Público: Universidad Politécnica de Tlaxcala Región Poniente

| Concepto | 2018 | 2017 | Concepto | 2018 | 2017 |
|--|-----------|------------|---|-----------|------------|
| INGRESOS Y OTROS BENEFICIOS | | | GASTOS Y OTRAS PÉRDIDAS | | |
| Ingresos de la Gestión | 6,092 | 66,017 | Gastos de Funcionamiento | 3,030,434 | 12,642,466 |
| Impuestos | 0 | 0 | Servicios Personales | 2,358,015 | 9,860,817 |
| Cuotas y Aportaciones de Seguridad Social | 0 | 0 | Materiales y Suministros | 319,536 | 1,251,620 |
| Contribuciones de Mejoras | 0 | 0 | Servicios Generales | 352,883 | 1,530,028 |
| Derechos | 0 | 0 | Transferencias, Asignaciones, Subsidios y Otras Ayudas | 0 | 689,500 |
| Productos de Tipo Corriente | 0 | 0 | Transferencias Internas y Asignaciones al Sector Público | 0 | 0 |
| Aprovechamientos de Tipo Corriente | 0 | 0 | Transferencias al Resto del Sector Público | 0 | 0 |
| Ingresos por Venta de Bienes y Servicios | 5,092 | 56,017 | Subsidios y Subvenciones | 0 | 0 |
| Ingresos no Comprendidos en las Fracciones de la Ley de Ingresos Causados en Ejercicios Fiscales Anteriores Pendientes de Liquidación o Pago | 0 | 0 | Ayudas Sociales | 0 | 689,500 |
| Participaciones, Aportaciones, Transferencias, Asignaciones, Subsidios y Otras Ayudas | 4,783,410 | 14,817,172 | Pensiones y Jubilaciones | 0 | 0 |
| Participaciones y Aportaciones | 4,783,410 | 14,817,172 | Transferencias a Fideicomisos, Mandatos y Contratos Análogos | 0 | 0 |
| Transferencias, Asignaciones, Subsidios y Otras ayudas | 0 | 0 | Transferencias a la Seguridad Social | 0 | 0 |
| Otros Ingresos y Beneficios | 3,826 | 1,647 | Donativos | 0 | 0 |
| Ingresos Financieros | 3,826 | 1,647 | Transferencias al Exterior | 0 | 0 |
| Incremento por Variación de Inventarios | 0 | 0 | Participaciones y Aportaciones | 0 | 0 |
| Disminución del Exceso de Estimaciones por Pérdida o Deterioro u Obsolescencia | 0 | 0 | Participaciones | 0 | 0 |
| Disminución del Exceso de Provisiones | 0 | 0 | Aportaciones | 0 | 0 |
| Otros Ingresos y Beneficios Varios | 0 | 0 | Convenios | 0 | 0 |
| Total de Ingresos y Otros Beneficios | 4,792,328 | 14,874,836 | Intereses, Comisiones y Otros Gastos de la Deuda Pública | 0 | 0 |
| | | | Intereses de la Deuda Pública | 0 | 0 |
| | | | Comisiones de la Deuda Pública | 0 | 0 |
| | | | Gastos de la Deuda Pública | 0 | 0 |
| | | | Costo por Coberturas | 0 | 0 |
| | | | Apoyos Financieros | 0 | 0 |
| | | | Otros Gastos y Pérdidas Extraordinarias | 0 | 0 |
| | | | Estimaciones, Depreciaciones, Deterioros, Obsolescencia y Amortizaciones | 0 | 0 |
| | | | Provisiones | 0 | 0 |
| | | | Disminución de Inventarios | 0 | 0 |
| | | | Aumento por Insuficiencia de Estimaciones por Pérdida o Deterioro y Obsolescencia | 0 | 0 |
| | | | Aumento por Insuficiencia de Provisiones | 0 | 0 |
| | | | Otros Gastos | 0 | 0 |
| | | | Inversión Pública | 0 | 0 |
| | | | Inversión Pública no Capitalizable | 0 | 0 |
| | | | Total de Gastos y Otras Pérdidas | 3,030,434 | 13,331,965 |
| | | | Resultados del Ejercicio (Ahorro/Desahorro) | 1,761,894 | 1,542,871 |

Bajo protesta de decir verdad declaramos que los Estados Financieros y sus Notas son razonablemente correctos y responsabilidad del emisor



M.C. LEONCIO GONZÁLEZ FERNÁNDEZ
RECTOR

ING. JOSÉ ANTONIO OLIVARES HERNÁNDEZ
SECRETARIO ADMINISTRATIVO



CUENTA PÚBLICA | 2018

ENTIDAD FEDERATIVA DE TLAXCALA

Cuenta Pública 2018
Estado de Situación Financiera
Del 01 de enero al 31 de marzo de 2018 y del 01 de enero al 31 de diciembre de 2017
(Pesos)
Universidad Politécnica de Tlaxcala Región Poniente

Ente Público: _____

| Concepto | Año | | Concepto | Año | |
|---|-------------------|-------------------|---|-------------------|-------------------|
| | 2018 | 2017 | | 2018 | 2017 |
| ACTIVO | | | PASIVO | | |
| <i>Activo Circulante</i> | | | <i>Pasivo Circulante</i> | | |
| Efectivo y Equivalentes | 1,866,722 | 968,020 | Cuentas por Pagar a Corto Plazo | -84,456 | 48,547 |
| Derechos a Recibir Efectivo o Equivalentes | 133,329 | 126,594 | Documentos por Pagar a Corto Plazo | 0 | 0 |
| Derechos a Recibir Bienes o Servicios | 0 | 0 | Porción a Corto Plazo de la Deuda Pública a Largo Plazo | 0 | 0 |
| Inventarios | 0 | 0 | Títulos y Valores a Corto Plazo | 0 | 0 |
| Almacenes | 0 | 0 | Pasivos Diferidos a Corto Plazo | 0 | 0 |
| Estimación por Pérdida o Deterioro de Activos Circulantes | 0 | 0 | Fondos y Bienes de Terceros en Garantía y/o Administración a Corto Plazo | 0 | 0 |
| Otros Activos Circulantes | 0 | 0 | Provisiones a Corto Plazo | 0 | 0 |
| | | | Otros Pasivos a Corto Plazo | 0 | 0 |
| Total de Activos Circulantes | 2,000,051 | 1,094,614 | Total de Pasivos Circulantes | -84,456 | 48,547 |
| <i>Activo No Circulante</i> | | | <i>Pasivo No Circulante</i> | | |
| Inversiones Financieras a Largo Plazo | 0 | 0 | Cuentas por Pagar a Largo Plazo | 0 | 0 |
| Derechos a Recibir Efectivo o Equivalentes a Largo Plazo | 0 | 0 | Documentos por Pagar a Largo Plazo | 0 | 0 |
| Bienes Inmuebles, Infraestructura y Construcciones en Proceso | 22,547,371 | 22,547,371 | Deuda Pública a Largo Plazo | 0 | 0 |
| Bienes Muebles | 14,460,200 | 14,453,004 | Pasivos Diferidos a Largo Plazo | 0 | 0 |
| Activos Intangibles | 171,581 | 171,581 | Fondos y Bienes de Terceros en Garantía y/o en Administración a Largo Plazo | 0 | 0 |
| Depreciación, Deterioro y Amortización Acumulada de Bienes | 0 | 0 | Provisiones a Largo Plazo | 0 | 0 |
| Activos Diferidos | 0 | 0 | | | |
| Estimación por Pérdida o Deterioro de Activos no Circulantes | 0 | 0 | Total de Pasivos No Circulantes | 0 | 0 |
| Otros Activos no Circulantes | 0 | 0 | | | |
| Total de Activos No Circulantes | 37,179,152 | 37,171,956 | TOTAL DEL PASIVO | -84,456 | 48,547 |
| TOTAL DEL ACTIVO | 39,179,203 | 38,266,570 | HACIENDA PÚBLICA/ PATRIMONIO | | |
| | | | <i>Hacienda Pública/Patrimonio Contribuido</i> | 24,071,762 | 24,071,762 |
| | | | Aportaciones | 500,000 | 500,000 |
| | | | Donaciones de Capital | 145,050 | 145,050 |
| | | | Actualización de la Hacienda Pública / Patrimonio | 23,426,712 | 23,426,712 |
| | | | <i>Hacienda Pública/Patrimonio Generado</i> | 15,191,897 | 14,146,261 |
| | | | Resultados del Ejercicio (Ahorro / Desahorro) | 1,761,894 | 1,542,871 |
| | | | Resultados de Ejercicios Anteriores | 13,430,003 | 12,603,390 |
| | | | Revalúos | 0 | 0 |
| | | | Reservas | 0 | 0 |
| | | | Rectificaciones de Resultados de Ejercicios Anteriores | 0 | 0 |
| | | | Exceso o Insuficiencia en la Actualización de la Hacienda Pública/Patrimonio | 0 | 0 |
| | | | Resultado por Posición Monetaria | 0 | 0 |
| | | | Resultado por Tenencia de Activos no Monetarios | 0 | 0 |
| | | | Total Hacienda Pública/ Patrimonio | 39,263,659 | 38,218,023 |
| | | | TOTAL DEL PASIVO Y HACIENDA PÚBLICA / PATRIMONIO | 39,179,203 | 38,266,570 |

Bajo protesta de decir verdad declaramos que los Estados Financieros y sus Notas son razonablemente correctos y responsabilidad del emisor



M.C. LEONCIO GONZÁLEZ FERNÁNDEZ
RECTOR



ING. JOSÉ ANTONIO OLIVERA HERNÁNDEZ
SECRETARIO ADMINISTRATIVO

SECTOR PARAESTATAL

Cuenta Pública 2018
Estado de Cambios en la Situación Financiera
Del 01 de enero al 31 de marzo de 2018
(Pesos)

Ente Público: Universidad Politécnica de Tlaxcala Región Poniente

| Concepto | Origen | Aplicación | Concepto | Origen | Aplicación |
|---|----------|----------------|---|------------------|----------------|
| ACTIVO | 0 | 912,633 | PASIVO | 0 | 133,002 |
| Activo Circulante | 0 | 905,437 | Pasivo Circulante | 0 | 133,002 |
| Efectivo y Equivalentes | 0 | 898,702 | Cuentas por Pagar a Corto Plazo | 0 | 133,002 |
| Derechos a Recibir Efectivo o Equivalentes | 0 | 6,735 | Documentos por Pagar a Corto Plazo | 0 | 0 |
| Derechos a Recibir Bienes o Servicios | 0 | 0 | Porción a Corto Plazo de la Deuda Pública a Largo Plazo | 0 | 0 |
| Inventarios | 0 | 0 | Títulos y Valores a Corto Plazo | 0 | 0 |
| Almacenes | 0 | 0 | Pasivos Diferidos a Corto Plazo | 0 | 0 |
| Estimación por Pérdida o Deterioro de Actvos Circulantes | 0 | 0 | Fondos y Bienes de Terceros en Garantía y/o Administración a Corto Plazo | 0 | 0 |
| Otros Activos Circulantes | 0 | 0 | Provisiones a Corto Plazo | 0 | 0 |
| | | | Otros Pasivos a Corto Plazo | 0 | 0 |
| Activo No Circulante | 0 | 7,196 | Pasivo No Circulante | 0 | 0 |
| Inversiones Financieras a Largo Plazo | 0 | 0 | Cuentas por Pagar a Largo Plazo | 0 | 0 |
| Derechos a Recibir Efectivo o Equivalentes a Largo Plazo | 0 | 0 | Documentos por Pagar a Largo Plazo | 0 | 0 |
| Bienes Inmuebles, Infraestructura y Construcciones en Proceso | 0 | 0 | Deuda Pública a Largo Plazo | 0 | 0 |
| Bienes Muebles | 0 | 7,196 | Pasivos Diferidos a Largo Plazo | 0 | 0 |
| Activos Intangibles | 0 | 0 | Fondos y Bienes de Terceros en Garantía y/o en Administración a Largo Plazo | 0 | 0 |
| Depreciación, Deterioro y Amortización Acumulada de Bienes | 0 | 0 | Provisiones a Largo Plazo | 0 | 0 |
| Activos Diferidos | 0 | 0 | | | |
| Estimación por Pérdida o Deterioro de Activos no Circulantes | 0 | 0 | HACIENDA PÚBLICA/ PATRIMONIO | 1,045,635 | 0 |
| Otros Activos no Circulantes | 0 | 0 | Hacienda Pública/Patrimonio Contribuido | 0 | 0 |
| | | | Aportaciones | 0 | 0 |
| | | | Donaciones de Capital | 0 | 0 |
| | | | Actualización de la Hacienda Pública / Patrimonio | 0 | 0 |
| | | | Hacienda Pública/Patrimonio Generado | 1,045,635 | 0 |
| | | | Resultados del Ejercicio (Ahorro / Desahorro) | 219,022 | 0 |
| | | | Resultados de Ejercicios Anteriores | 826,613 | 0 |
| | | | Revalúos | 0 | 0 |
| | | | Reservas | 0 | 0 |
| | | | Rectificaciones de Resultados de Ejercicios Anteriores | 0 | 0 |
| | | | Exceso o Insuficiencia en la Actualización de la Hacienda Pública/Patrimonio | 0 | 0 |
| | | | Resultado por Posición Monetaria | 0 | 0 |
| | | | Resultado por Tenencia de Activos no Monetarios | 0 | 0 |

Bajo protesta de decir verdad declaramos que los Estados Financieros y sus Notas son razonablemente correctos y responsabilidad del emisor

 **UPTreg**
UNIVERSIDAD POLITÉCNICA
DE TLAXCALA REGIÓN PONIENTE
CLAVE: 29EPO0002B
RECTORÍA

M.C. LEONCIO GONZÁLEZ FERNÁNDEZ
RECTOR

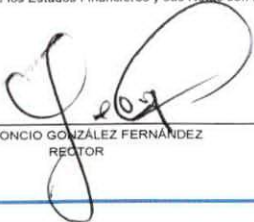

 **UPTreg**
UNIVERSIDAD POLITÉCNICA
DE TLAXCALA REGIÓN PONIENTE
SECRETARÍA ADMINISTRATIVA
CLAVE: 29EPO0002B

ING. JOSÉ ANTONIO OLIVARES HERNÁNDEZ
SECRETARIO ADMINISTRATIVO



CUENTA PÚBLICA | 2018
ENTIDAD FEDERATIVA DE TLAXCALA

Cuenta Pública 2018
Estado Analítico del Activo
Del 01 de enero al 31 de marzo de 2018
(Pesos)

Ente Público: Universidad Politécnica de Tlaxcala Region Poniente

| Concepto | Saldo Inicial 1 | Cargos del Periodo 2 | Abonos del Periodo 3 | Saldo Final 4=(1+2-3) | Variación del Periodo (4-1) |
|---|--------------------|-------------------------|-------------------------|--------------------------|--------------------------------|
| ACTIVO | | | | | |
| Activo Circulante | 1,094,614 | 10,619,930 | 9,714,493 | 2,000,051 | 905,437 |
| Efectivo y Equivalentes | 968,019 | 5,682,205 | 4,783,503 | 1,866,721 | 898,702 |
| Derechos a Recibir Efectivo o Equivalentes | 126,595 | 4,937,725 | 4,930,990 | 133,330 | 6,735 |
| Derechos a Recibir Bienes o Servicios | 0 | 0 | 0 | 0 | 0 |
| Inventarios | 0 | 0 | 0 | 0 | 0 |
| Almacenes | 0 | 0 | 0 | 0 | 0 |
| Estimación por Pérdida o Deterioro de Activos Circulantes | 0 | 0 | 0 | 0 | 0 |
| Otros Activos Circulantes | 0 | 0 | 0 | 0 | 0 |
| Activo No Circulante | 37,171,956 | 445,128 | 437,932 | 37,179,152 | 7,196 |
| Inversiones Financieras a Largo Plazo | 0 | 0 | 0 | 0 | 0 |
| Derechos a Recibir Efectivo o Equivalentes a Largo Plazo | 0 | 0 | 0 | 0 | 0 |
| Bienes Inmuebles, Infraestructura y Construcciones en Proceso | 22,547,371 | 0 | 0 | 22,547,371 | 0 |
| Bienes Muebles | 14,453,004 | 445,128 | 437,932 | 14,460,200 | 7,196 |
| Activos Intangibles | 171,581 | 0 | 0 | 171,581 | 0 |
| Depreciación, Deterioro y Amortización Acumulada de Bienes | 0 | 0 | 0 | 0 | 0 |
| Activos Diferidos | 0 | 0 | 0 | 0 | 0 |
| Estimación por Pérdida o Deterioro de Activos no Circulantes | 0 | 0 | 0 | 0 | 0 |
| Otros Activos no Circulantes | 0 | 0 | 0 | 0 | 0 |
| TOTAL DEL ACTIVO | 38,266,570 | 11,065,058 | 10,152,425 | 39,179,203 | 912,633 |

Bajo protesta de decir verdad declaramos que los Estados Financieros y sus Notas son razonablemente correctos y responsabilidad del emisor

 **UPTrep**
UNIVERSIDAD POLITÉCNICA
DE TLAXCALA REGION PONIENTE
CLAVE: 29EPO0002B
RECTORÍA

M.C. LEONCIO GONZÁLEZ HERNÁNDEZ
RECTOR

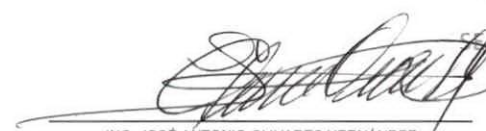
ING. JOSÉ ANTONIO OLIVARES HERNÁNDEZ
SECRETARIO ADMINISTRATIVO

 **UPTrep**
UNIVERSIDAD POLITÉCNICA
DE TLAXCALA REGION PONIENTE
SECRETARÍA ADMINISTRATIVA
CLAVE: 29EPO0002B

SECTOR PARAESTATAL

Cuenta Pública 2018
Estado Analítico de la Deuda y Otros Pasivos
Del 01 de enero al 31 de marzo de 2018
(Pesos)

Ente Público: Universidad Politécnica de Tlaxcala Region Poniente

| Denominación de las Deudas | Moneda de Contratación | Institución o País Acreedor | Saldo Inicial del Periodo | Saldo Final del Periodo |
|--|------------------------|-----------------------------|---------------------------|-------------------------|
| DEUDA PÚBLICA | | | | |
| Corto Plazo | | | | |
| Deuda Interna | | | | |
| Instituciones de Crédito | | | 0 | 0 |
| Títulos y Valores | | | 0 | 0 |
| Arrendamientos Financieros | | | 0 | 0 |
| Deuda Externa | | | | |
| Organismos Financieros Internacionales | | | 0 | 0 |
| Deuda Bilateral | | | 0 | 0 |
| Títulos y Valores | | | 0 | 0 |
| Arrendamientos Financieros | | | 0 | 0 |
| Subtotal a Corto Plazo | | | 0 | 0 |
| Largo Plazo | | | | |
| Deuda Interna | | | | |
| Instituciones de Crédito | | | 0 | 0 |
| Títulos y Valores | | | 0 | 0 |
| Arrendamientos Financieros | | | 0 | 0 |
| Deuda Externa | | | | |
| Organismos Financieros Internacionales | | | 0 | 0 |
| Deuda Bilateral | | | 0 | 0 |
| Títulos y Valores | | | 0 | 0 |
| Arrendamientos Financieros | | | 0 | 0 |
| Subtotal a Largo Plazo | | | 0 | 0 |
| Otros Pasivos | | | 48,547 | -84,456 |
| Total Deuda y Otros Pasivos | | | 48,547 | -84,456 |

Bajo protesta de decir verdad declaramos que los Estados Financieros y sus Notas son razonablemente correctos y responsabilidad del emisor

UPTCP
UNIVERSIDAD POLITÉCNICA
DE TLAXCALA REGION PONIENTE
 CLAVE: 29EPO0002B
RECTORÍA

 M.C. LEONCIO GONZÁLEZ FERNÁNDEZ
 RECTOR

UPTCP
UNIVERSIDAD POLITÉCNICA
DE TLAXCALA REGION PONIENTE
SECRETARÍA ADMINISTRATIVA
 CLAVE: 29EPO0002B

 ING. JOSÉ ANTONIO OLIVARES HERNÁNDEZ
 SECRETARIO ADMINISTRATIVO

CUENTA PÚBLICA | 2018
ENTIDAD FEDERATIVA DE TLAXCALA

Cuenta Pública 2018
Estado de Variación en la Hacienda Pública
Del 01 de enero al 31 de marzo de 2018
(pesos)

Ente Público: Universidad Politécnica de Tlaxcala Region Poniente

| Concepto | Hacienda Pública/Patrimonio Contribuido | Hacienda Pública/Patrimonio Generado de Ejercicios Anteriores | Hacienda Pública/Patrimonio Generado del Ejercicio | Exceso o Insuficiencia en la Actualización de la Hacienda Pública / Patrimonio | TOTAL |
|--|---|---|--|--|-------------------|
| Hacienda Pública / Patrimonio Contribuido Neto 2017 | 24,071,762 | 0 | 0 | 0 | 24,071,762 |
| Aportaciones | 500,000 | 0 | 0 | 0 | 500,000 |
| Donaciones de Capital | 145,050 | 0 | 0 | 0 | 145,050 |
| Actualización de la Hacienda Pública/Patrimonio | 23,426,712 | 0 | 0 | 0 | 23,426,712 |
| Hacienda Pública / Patrimonio Generado Neto 2017 | 0 | 12,603,390 | 1,542,872 | 0 | 14,146,262 |
| Resultados del Ejercicio (Ahorro/Desahorro) | 0 | 0 | 1,542,872 | 0 | 1,542,872 |
| Resultados de Ejercicios Anteriores | 0 | 12,603,390 | 0 | 0 | 12,603,390 |
| Revalúos | 0 | 0 | 0 | 0 | 0 |
| Reservas | 0 | 0 | 0 | 0 | 0 |
| Rectificaciones de Resultados de Ejercicios Anteriores | 0 | 0 | 0 | 0 | 0 |
| Exceso o Insuficiencia en la Actualización de la Hacienda Pública / Patrimonio Neto 2017 | 0 | 0 | 0 | 0 | 0 |
| Resultado por Posición Monetaria | 0 | 0 | 0 | 0 | 0 |
| Resultado por Tenencia de Activos no Monetarios | 0 | 0 | 0 | 0 | 0 |
| Hacienda Pública/Patrimonio Neto Final del Ejercicio 2017 | 24,071,762 | 12,603,390 | 1,542,872 | 0 | 38,218,024 |
| Cambios en la Hacienda Pública/Patrimonio Contribuido Neto de 2018 | 0 | 0 | 0 | 0 | 0 |
| Aportaciones | 0 | 0 | 0 | 0 | 0 |
| Donaciones de Capital | 0 | 0 | 0 | 0 | 0 |
| Actualización de la Hacienda Pública/Patrimonio | 0 | 0 | 0 | 0 | 0 |
| Variaciones de la Hacienda Pública/Patrimonio Generado Neto de 2018 | 0 | 826,613 | 219,022 | 0 | 1,045,635 |
| Resultados del Ejercicio (Ahorro/Desahorro) | 0 | 0 | 219,022 | 0 | 219,022 |
| Resultados de Ejercicios Anteriores | 0 | 826,613 | 0 | 0 | 826,613 |
| Revalúos | 0 | 0 | 0 | 0 | 0 |
| Reservas | 0 | 0 | 0 | 0 | 0 |
| Rectificaciones de Resultados de Ejercicios Anteriores | 0 | 0 | 0 | 0 | 0 |
| Cambios en el Exceso o Insuficiencia en la Actualización de la Hacienda Pública / Patrimonio Neto de 2018 | 0 | 0 | 0 | 0 | 0 |
| Resultado por Posición Monetaria | 0 | 0 | 0 | 0 | 0 |
| Resultado por Tenencia de Activos no Monetarios | 0 | 0 | 0 | 0 | 0 |
| Hacienda Pública / Patrimonio Neto Final del Ejercicio 2018 | 24,071,762 | 13,430,003 | 1,761,894 | 0 | 39,263,659 |

Bajo protesta de decir verdad declaramos que los Estados Financieros y sus Notas son razonablemente correctos y responsabilidad del emisor



M.C. LEONCIO GONZÁLEZ FERNÁNDEZ
RECTOR

ING. JOSÉ ANTONIO OLIVÁREZ FERNÁNDEZ
SECRETARIO ADMINISTRATIVO

UNIVERSIDAD POLITÉCNICA DE TLAXCALA REGION PONIENTE
SECRETARÍA ADMINISTRATIVA
CLAVE: 29EPO0002B

SECTOR PARAESTATAL

Cuenta Pública 2018
Estado de Flujos de Efectivo
Del 01 de enero al 31 de marzo de 2018 y del 01 de enero al 31 de diciembre de 2017
(Pesos)

Ente Público:

Universidad Politécnica de Tlaxcala Region Poniente

| Concepto | 2018 | 2017 | Concepto | 2018 | 2017 |
|--|------------------|-------------------|--|------------------|-----------------|
| Flujos de Efectivo de las Actividades de Operación | | | Flujos de Efectivo de las Actividades de Inversión | | 0 |
| Origen | 4,788,502 | 14,874,836 | Origen | 0 | 0 |
| Impuestos | 0 | 0 | Bienes Inmuebles, Infraestructura y Construcciones en Proceso | 0 | 0 |
| Cuotas y Aportaciones de Seguridad Social | 0 | 0 | Bienes Muebles | 0 | 0 |
| Contribuciones de mejoras | 0 | 0 | Otros Orígenes de Inversión | 0 | 0 |
| Derechos | 0 | 0 | Aplicación | 13,000 | 328,798 |
| Productos de Tipo Corriente | 0 | 0 | Bienes Inmuebles, Infraestructura y Construcciones en Proceso | 0 | 0 |
| Aprovechamientos de Tipo Corriente | 5,092 | 0 | Bienes Muebles | 13,000 | 285,061 |
| Ingresos por Venta de Bienes y Servicios | 0 | 56,017 | Otras Aplicaciones de Inversión | 0 | 43,737 |
| Ingresos no Comprendidos en las Fracciones de la Ley de Ingresos Causados en Ejercicios Fiscales Anteriores Pendientes de Liquidación o Pago | 0 | 0 | Flujos Netos de Efectivo por Actividades de Inversión | -13,000 | -328,798 |
| Participaciones y Aportaciones | 4,783,410 | 14,817,172 | Flujo de Efectivo de las Actividades de Financiamiento | | |
| Transferencias, Asignaciones y Subsidios y Otras ayudas | 0 | 0 | Origen | 0 | 0 |
| Otros Orígenes de Operación | 0 | 1,647 | Endeudamiento Neto | 0 | 0 |
| Aplicación | 3,876,800 | 14,242,420 | Interno | 0 | 0 |
| Servicios Personales | 2,358,015 | 9,860,165 | Externo | 0 | 0 |
| Materiales y Suministros | 319,536 | 1,251,620 | Otros Orígenes de Financiamiento | 0 | 0 |
| Servicios Generales | 352,883 | 1,530,028 | Aplicación | 0 | 0 |
| Transferencias Internas y Asignaciones al Sector Público | 0 | 0 | Servicios de la Deuda | 0 | 0 |
| Transferencias al resto del Sector Público | 0 | 0 | Interno | 0 | 0 |
| Subsidios y Subvenciones | 0 | 0 | Externo | 0 | 0 |
| Ayudas Sociales | 0 | 689,500 | Otras Aplicaciones de Financiamiento | 0 | 0 |
| Pensiones y Jubilaciones | 0 | 0 | Flujos netos de Efectivo por Actividades de Financiamiento | 0 | 0 |
| Transferencias a Fideicomisos, Mandatos y Contratos Análogos | 0 | 0 | Incremento/Disminución Neta en el Efectivo y Equivalentes al Efectivo | 898,702 | 303,618 |
| Transferencias a la Seguridad Social | 0 | 0 | Efectivo y Equivalentes al Efectivo al inicio del Ejercicio | 968,020 | 664,402 |
| Donativos | 0 | 0 | Efectivo y Equivalentes al Efectivo al final del Ejercicio | 1,866,722 | 968,020 |
| Transferencias al Exterior | 0 | 0 | | | |
| Participaciones | 0 | 0 | | | |
| Aportaciones | 0 | 0 | | | |
| Convenios | 0 | 0 | | | |
| Otros Aplicaciones de Operación | 846,366 | 911,107 | | | |
| Flujos Netos de Efectivo por Actividades de Operación | 911,702 | 632,416 | | | |

Bajo protesta de decir verdad declaramos que los Estados Financieros y sus Notas son razonablemente correctos y responsabilidad del emisor

UPTCP
UNIVERSIDAD POLITÉCNICA
DE TLAXCALA REGION PONIENTE
 CLAVE: 29EPO0002B
RECTORÍA
 M.C. LEONCIO GONZÁLEZ FERNÁNDEZ
 RECTOR

UPTCP
UNIVERSIDAD POLITÉCNICA
DE TLAXCALA REGION PONIENTE
SECRETARÍA ADMINISTRATIVA
 CLAVE: 29EPO0002B

 ING. JOSÉ ANTONIO OLIVARES HERNÁNDEZ
 SECRETARIO ADMINISTRATIVO

Informe de Pasivos Contingentes

No Aplica ya que la Universidad Politécnica de Tlaxcala Región Poniente de acuerdo a sus normas internas no está permitido llevar a cabo este tipo de movimientos.

SECTOR PARAESTATAL

NOTAS A LOS ESTADOS FINANCIEROS

a) NOTAS DE DESGLOSE

I) NOTAS AL ESTADO DE SITUACIÓN FINANCIERA

Activo

Efectivo y Equivalentes

Este apartado muestra la integración de las cuentas bancarias de la entidad, mismas que cuentan con disposición efectiva inmediata.

| Universidad Politécnica de Tlaxcala Región Poniente | | | |
|---|-----------------------------|------------------|-----------|
| Fondo, Programa o Convenio | Datos de la Cuenta Bancaria | | |
| | Institución Bancaria | Número de Cuenta | Importe |
| CUENTA DE CHEQUES SANTANDER GASTO CORRIENTE 2013 | SANTANDER | XXXXXXXX8296 | 1,925 |
| CUENTA DE CHEQUES SANTANDER INGRESOS PROPIOS 2013 | SANTANDER | XXXXXXXX8265 | 1,014 |
| SANTANDER INVERSION | SANTANDER | XXXXXXXX8339 | 188,429 |
| CUENTA SANTANDER RECURSOS FEDERALES SUBSIDIO 2015 | SANTANDER | XXXXXXXX4833 | 1,515,764 |
| CUENTA SANTANDER GASTOS DE OPERACIÓN 2018 | SANTANDER | XXXXXXXX3338 | 51,579 |
| CUENTA SANTANDER PRODEP 2015 | SANTANDER | XXXXXXXX2393 | 63,092 |
| CUENTA SANTANDER GASTOS DE OPERACIÓN 2017 | SANTANDER | XXXXXXXX5021 | 0 |
| CUENTA SANTANDER INGRESOS PROPIOS 2017 | SANTANDER | XXXXXXXX4989 | 0 |
| CUENTA SANTANDER PRODUCE A | SANTANDER | XXXXXXXX3001 | 0 |
| CUENTA SANTANDER PRODEP MADRES SOLTERAS 2017 | SANTANDER | XXXXXXXX4162 | 16,940 |
| CUENTA SANTANDER SAGARPA TLAXCALA 2015 (INVERSION) | SANTANDER | XXXXXXXX0713 | 11 |

| | | | |
|--|-----------|--------------|---|
| CUENTA SANTANDER RECURSOS FEDERAL 2015 INVERSION | SANTANDER | XXXXXXXX4833 | 0 |
|--|-----------|--------------|---|

Derechos a recibir Efectivo y Equivalentes y Bienes o Servicios a Recibir

Este apartado es integrado únicamente por la cartera de deudores diversos.

| | |
|-------------------|------------|
| Deudores Diversos | 133,319.00 |
|-------------------|------------|

Bienes Disponibles para su Transformación o Consumo (inventarios)

No Aplica ya que la Universidad Politécnica de Tlaxcala Región Poniente de acuerdo a sus normas internas no está permitido llevar a cabo este tipo de movimientos.

Inversiones Financieras

Este apartado se integra por dos cuentas de Inversión de;

| | | | |
|--|-----------|--------------|---------|
| CUENTA SANTANDER SAGARPA TLAXCALA 2015 (INVERSION) | SANTANDER | XXXXXXXX0713 | 11 |
| SANTANDER INVERSION | SANTANDER | XXXXXXXX8339 | 188,429 |
| CUENTA SANTANDER RECURSOS FEDERAL 2015 INVERSION | SANTANDER | XXXXXXXX0713 | 0 |

Bienes Muebles, Inmuebles e Intangibles

El monto de Bienes Muebles es por la cantidad de \$14,460,200.00, el rubro de activos intangibles asciende a la cantidad de \$171,581.00 y el monto de los bienes inmuebles es por la cantidad de \$ 22, 547,371.

Estimaciones y Deterioros

No Aplica ya que la Universidad Politécnica de Tlaxcala Región Poniente de acuerdo a sus normas internas no está permitido llevar a cabo este tipo de movimientos.

Otros Activos

No Aplica ya que la Universidad Politécnica de Tlaxcala Región Poniente de acuerdo a sus normas internas no está permitido llevar a cabo este tipo de movimientos.

SECTOR PARAESTATAL

Pasivo

En este Apartado se muestra las cuentas por pagar a corto plazo.

| | |
|-------------------------------------|--------|
| Proveedores por pagar a corto plazo | 559.00 |
|-------------------------------------|--------|

II) NOTAS AL ESTADO DE ACTIVIDADES

Ingresos de Gestión

Se reflejan Ingresos por concepto de Derechos \$5,092.00 y Productos \$3,826.00

En el rubro de Participaciones \$3,267,414.00 y Convenios \$1,515,996.00 .

Gastos y Otras Pérdidas:

Se reflejan los importes correspondientes a Gastos Personales, Materiales y Suministros, Servicios Generales y Transferencias que fueron necesarios para obtener los resultados programados en el Presupuesto de Egresos del Ejercicio.

III) NOTAS AL ESTADO DE VARIACIÓN EN LA HACIENDA PÚBLICA

El Patrimonio generado de ejercicios anteriores se integra por parte del resultado del ejercicio 2014 y el Patrimonio generado del ejercicio se integra por el resultado del ejercicio 2015 y 2016.

IV) NOTAS AL ESTADO DE FLUJOS DE EFECTIVO

Efectivo y equivalentes

El análisis de los saldos inicial y final que figuran en la última parte del Estado de Flujo de Efectivo en la cuenta de efectivo y equivalentes es como sigue:

| | 2018 | 2017 |
|---|---------|---------|
| Efectivo en Bancos –Tesorería | 968,020 | 664,402 |
| Efectivo en Bancos- Dependencias | 0 | 0 |
| Inversiones temporales (hasta 3 meses) | 0 | 0 |
| Fondos con afectación específica | 0 | 0 |
| Depósitos de fondos de terceros y otros | 0 | 0 |

| | | |
|----------------------------------|------------|---------|
| Total de Efectivo y Equivalentes | 1,866,7220 | 968,020 |
|----------------------------------|------------|---------|

V) CONCILIACIÓN ENTRE LOS INGRESOS PRESUPUESTARIOS Y CONTABLES, ASÍ COMO ENTRE LOS EGRESOS PRESUPUESTARIOS Y LOS GASTOS CONTABLES

La conciliación se presentará atendiendo a lo dispuesto por la Acuerdo por el que se emite el formato de conciliación entre los ingresos presupuestarios y contables, así como entre los egresos presupuestarios y los gastos contables.

| Universidad Politécnica de Tlaxcala Region Poniente Conciliación entre los Ingresos Presupuestarios y Contables Correspondiente del 01 de enero al 31 de marzo de 2018 (Cifras en pesos) | | |
|---|-------|--------------------|
| 1. Ingresos Presupuestarios | | \$4,788,502 |
| 2. Menos ingresos contables no presupuestarios | | 3,826 |
| Incremento por variación de inventarios | 0 | |
| Disminución del exceso de estimaciones por pérdida o deterioro u obsolescencia | 0 | |
| Disminución del exceso de provisiones | 0 | |
| Otros ingresos y beneficios varios | 0 | |
| Otros ingresos contables no presupuestarios | 3,826 | |
| 3. Menos ingresos presupuestarios no contables | | 0 |
| Productos de capital | 0 | |
| Aprovechamientos capital | 0 | |
| Ingresos derivados de financiamientos | 0 | |
| Otros ingresos presupuestarios no contables | 0 | |
| 4. Ingresos Contables (4 = 1 + 2 - 3) | | \$4,792,328 |

| Universidad Politécnica de Tlaxcala Region Poniente Conciliación entre los Egresos Presupuestarios y los Gastos Contables Correspondiente del 01 de enero al 31 de marzo de 2018 (Cifras en pesos) | | |
|---|--------|--------------------|
| 1. Total de egresos (presupuestarios) | | \$3,043,435 |
| 2. Menos egresos presupuestarios no contables | | 13,000 |
| Mobiliario y equipo de administración | 13,000 | |
| Mobiliario y equipo educacional y recreativo | 0 | |
| Equipo e instrumental médico y de laboratorio | 0 | |
| Vehículos y equipo de transporte | 0 | |
| Equipo de defensa y seguridad | 0 | |
| Maquinaria, otros equipos y herramientas | 0 | |
| Activos biológicos | 0 | |
| Bienes inmuebles | 0 | |
| Activos intangibles | 0 | |
| Obra pública en bienes propios | 0 | |
| Acciones y participaciones de capital | 0 | |
| Compra de títulos y valores | 0 | |
| Inversiones en fideicomisos, mandatos y otros análogos | 0 | |
| Provisiones para contingencias y otras erogaciones especiales | 0 | |
| Amortización de la deuda pública | 0 | |
| Adeudos de ejercicios fiscales anteriores (ADEFAS) | 0 | |
| Otros Egresos Presupuestales No Contables | 0 | |
| 3. Más Gasto Contables No Presupuestales | | 0 |
| Estimaciones, depreciaciones, deterioros, obsolescencia y amortizaciones | 0 | |
| Provisiones | 0 | |
| Disminución de inventarios | 0 | |
| Aumento por insuficiencia de estimaciones por pérdida o deterioro u obsolescencia | 0 | |
| Aumento por insuficiencia de provisiones | 0 | |
| Otros Gastos | 0 | |
| Otros Gastos Contables No Presupuestales | 0 | |
| 4. Total de Gasto Contable (4 = 1 - 2 + 3) | | \$3,030,435 |

b) NOTAS DE MEMORIA (CUENTAS DE ORDEN)

No Aplica ya que la Universidad Politécnica de Tlaxcala Región Poniente de acuerdo a sus normas internas no está permitido llevar a cabo este tipo de movimientos.

c) NOTAS DE GESTIÓN ADMINISTRATIVA

1. Introducción

El Programa de Operativo Anual de la Gestión 2017-2018 es el instrumento de la UPTREP de carácter obligatorio para la Administración, que se enfoca a realizar las tareas en tiempos estimados, al cumplimiento de metas e indicadores, además a encontrar mejoras que orienten sistemáticamente la gestión de la Universidad al logro de mejores resultados.

2. Panorama Económico y Financiero

En el ejercicio 2018 se han recaudado ingresos por la cantidad de \$ 4,792,328 y se han erogado en el mismo periodo \$ 3,030,434.

3. Autorización e Historia

Durante la LIX Legislatura del Estado de Tlaxcala, mediante Decreto número 141 publicado en fecha 30 de marzo de 2010 en el Periódico Oficial del Gobierno del Estado, crea el Organismo Público Descentralizado denominado "Universidad Politécnica de Tlaxcala Región Poniente".

Los avances que la Universidad Politécnica de Tlaxcala Región Poniente ha tenido, son significativos para la región y el estado, ya que tiene la aceptación de la población beneficiada, como una opción para adquirir conocimiento, concluir una carrera y trabajar con los proyectos que aquí se desarrollan. Lo que hoy nos mantiene es el incremento de nuestra matrícula, la actualización docente, el programa de tutorías y asesorías, pero sobre todo la calidad de nuestros servicios, la Universidad Politécnica de Tlaxcala Región Poniente está acreditada bajo la ISO 9001:2015, cabe mencionar que la carrera de Agrotecnología se encuentra acreditada en por la COMEA para alcanzar estándares que nos permitan incluir a nuestros alumnos como profesionales en su especialidad,

4. Organización y Objeto Social

Objeto social

Ser una institución educativa que ofrezca una formación profesional competitiva de calidad a través de un modelo basado en la mejora continua; acreditada y reconocida internacionalmente por su excelencia académica, contribuyendo al desarrollo sustentable, económico, social y cultural del país.

Principal actividad

Formar profesionistas competitivos; generadores de tecnología, comprometidos con la sociedad, que contribuyan al desarrollo sustentable socioeconómico y cultural de su región y del país, mediante una formación académica profesional de calidad centrada en el aprendizaje basado en competencias, que estimule la investigación científica con desarrollo tecnológico sustentable.

Ejercicio fiscal

Del 01 de Enero al 31 de Diciembre 2018

Régimen jurídico

Organismo Público Descentralizado

Consideraciones fiscales del ente: revelar el tipo de contribuciones que esté obligado a pagar o retener.

La Universidad está Obligada a retener el ISR sobre sueldos y salarios, honorarios asimilables, arrendamiento de inmuebles, y por las retenciones derivadas de la relación laboral.

Estructura organizacional básica

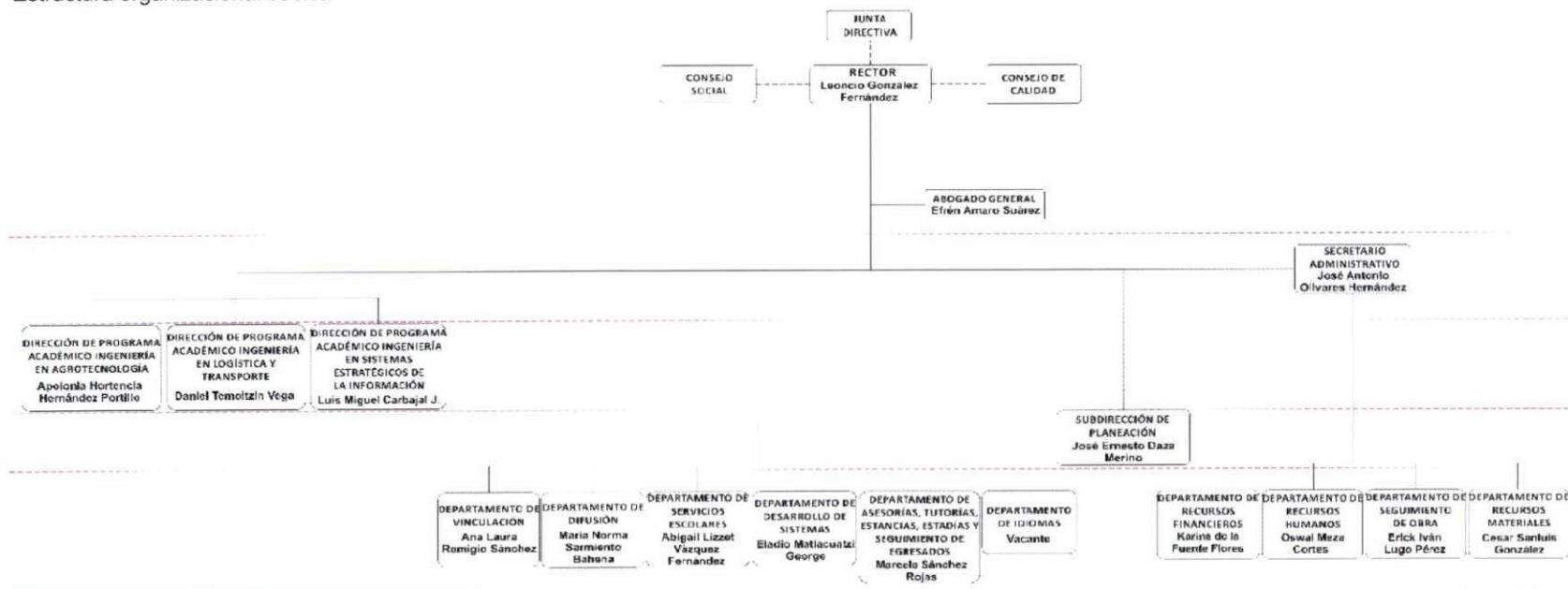

5. Bases de Preparación de los Estados Financieros

Los estados financieros se han elaborado de acuerdo a la normatividad emitida por el CONAC y las disposiciones legales aplicables.

6. Políticas de Contabilidad Significativas

No Aplica ya que la Universidad Politécnica de Tlaxcala Región Poniente de acuerdo a sus normas internas no está permitido llevar a cabo este tipo de movimientos.

7. Posición en Moneda Extranjera y Protección por Riesgo Cambiario

No Aplica ya que la Universidad Politécnica de Tlaxcala Región Poniente de acuerdo a sus normas internas no está permitido llevar a cabo este tipo de movimientos.

8. Reporte Analítico del Activo

Los activos fijos están bajo resguardo bajo del personal que los utiliza y son responsables de su buen uso y conservación.

9. Fideicomisos, Mandatos y Análogos

No Aplica ya que la Universidad Politécnica de Tlaxcala Región Poniente de acuerdo a sus normas internas no está permitido llevar a cabo este tipo de movimientos.

10. Reporte de la Recaudación

No Aplica ya que la Universidad Politécnica de Tlaxcala Región Poniente de acuerdo a sus normas internas no está permitido llevar a cabo este tipo de movimientos.

11. Información sobre la Deuda y el Reporte Analítico de la Deuda

No Aplica ya que la Universidad Politécnica de Tlaxcala Región Poniente de acuerdo a sus normas internas no está permitido llevar a cabo este tipo de movimientos.

12. Calificaciones otorgadas

No Aplica ya que la Universidad Politécnica de Tlaxcala Región Poniente de acuerdo a sus normas internas no está permitido llevar a cabo este tipo de movimientos.

13. Proceso de Mejora

En la Universidad Politécnica de Tlaxcala Región Poniente nuestro compromiso es satisfacer a una sociedad demandante de profesionales competitivos que tengan un alto sentido de responsabilidad con su entorno; formar alumnos educados en un modelo profesional de calidad basado en un proceso de mejora continua, donde les permita una formación y desarrollo integral.

14. Información por Segmentos

No Aplica ya que la Universidad Politécnica de Tlaxcala Región Poniente de acuerdo a sus normas internas no está permitido llevar a cabo este tipo de movimientos.

15. Eventos Posteriores al Cierre

No Aplica ya que la Universidad Politécnica de Tlaxcala Región Poniente de acuerdo a sus normas internas no está permitido llevar a cabo este tipo de movimientos.

16. Partes Relacionadas

No Aplica ya que la Universidad Politécnica de Tlaxcala Región Poniente de acuerdo a sus normas internas no está permitido llevar a cabo este tipo de movimientos.

17. Responsabilidad Sobre la Presentación Razonable de la Información Contable

La Información Contable está firmada en cada página de la misma y se incluye al final la siguiente leyenda "Bajo protesta de decir verdad declaramos que los Estados Financieros y sus notas, son razonablemente correctos y son responsabilidad del emisor". Lo anterior, no será aplicable para la información contable consolidada.

Bajo protesta de decir verdad declaramos que los estados financieros y sus Notas son razonablemente correctos y son responsabilidad del emisor.

M.C. LEONCIO GONZÁLEZ FERNÁNDEZ

RECTOR

ING. JOSÉ ANTONIO OLIVARES HERNÁNDEZ

SECRETARIO ADMINISTRATIVO



UPTep

**UNIVERSIDAD POLITECNICA
DE TLAXCALA REGION PONIENTE**

Información Presupuestaria

CUENTA PÚBLICA |
ENTIDAD FEDERATIVA DE TLAXCALA | 2018

SECTOR PARAESTATAL

| | | | | | | |
|--|--|--|--|--|--|--|
| Cuenta Pública 2018 Universidad Politécnica de Tlaxcala Región Poniente Estado Analítico de Ingresos Del 01 de enero al 31 de marzo de 2018 | | | | | | |
|--|--|--|--|--|--|--|

| Rubro de Ingresos | Ingreso | | | | | Diferencia |
|--|-------------------|----------------------------|-------------------|--|------------------|--------------------|
| | Estimado | Ampliaciones y Reducciones | Modificado | Devengado | Recaudado | |
| | (1) | (2) | (3= 1 + 2) | (4) | (5) | |
| Impuestos | 0 | 0 | 0 | 0 | 0 | 0 |
| Cuotas y Aportaciones de Seguridad Social | 0 | 0 | 0 | 0 | 0 | 0 |
| Contribuciones de Mejoras | 0 | 0 | 0 | 0 | 0 | 0 |
| Derechos | 0 | 0 | 0 | 5,092 | 5,092 | 5,092 |
| Productos | 0 | 0 | 0 | 0 | 0 | 0 |
| Corriente | 0 | 0 | 0 | 0 | 0 | 0 |
| Capital | 0 | 0 | 0 | 0 | 0 | 0 |
| Aprovechamientos | 0 | 0 | 0 | 0 | 0 | 0 |
| Corriente | 0 | 0 | 0 | 0 | 0 | 0 |
| Capital | 0 | 0 | 0 | 0 | 0 | 0 |
| Ingresos por Ventas de Bienes y Servicios | 0 | 0 | 0 | 0 | 0 | 0 |
| Participaciones y Aportaciones | 15,863,492 | 0 | 15,863,492 | 4,783,410 | 4,783,410 | 11,080,082 |
| Transferencias, Asignaciones, Subsidios y Otras Ayudas | 0 | 0 | 0 | 0 | 0 | 0 |
| Ingresos Derivados de Financiamientos | 0 | 0 | 0 | 0 | 0 | 0 |
| Total | 15,863,492 | 0 | 15,863,492 | 4,788,502 | 4,788,502 | -11,074,990 |
| | | | | Ingresos excedentes¹ | | -11,074,990 |

| Estado Analítico de Ingresos Por Fuente de Financiamiento | Ingreso | | | | | Diferencia |
|---|-------------------|----------------------------|-------------------|--|------------------|--------------------|
| | Estimado | Ampliaciones y Reducciones | Modificado | Devengado | Recaudado | |
| | (1) | (2) | (3= 1 + 2) | (4) | (5) | |
| Ingresos del Gobierno | 15,863,492 | 0 | 15,863,492 | 4,788,502 | 4,788,502 | -11,074,990 |
| Impuestos | 0 | 0 | 0 | 0 | 0 | 0 |
| Contribuciones de Mejoras | 0 | 0 | 0 | 0 | 0 | 0 |
| Derechos | 0 | 0 | 0 | 5,092 | 5,092 | 5,092 |
| Productos | 0 | 0 | 0 | 0 | 0 | 0 |
| Corriente | 0 | 0 | 0 | 0 | 0 | 0 |
| Capital | 0 | 0 | 0 | 0 | 0 | 0 |
| Aprovechamientos | 0 | 0 | 0 | 0 | 0 | 0 |
| Corriente | 0 | 0 | 0 | 0 | 0 | 0 |
| Capital | 0 | 0 | 0 | 0 | 0 | 0 |
| Participaciones y Aportaciones | 15,863,492 | 0 | 15,863,492 | 4,783,410 | 4,783,410 | 11,080,082 |
| Transferencias, Asignaciones, Subsidios y Otras Ayudas | 0 | 0 | 0 | 0 | 0 | 0 |
| Ingresos de Organismos y Empresas | 0 | 0 | 0 | 0 | 0 | 0 |
| Cuotas y Aportaciones de Seguridad Social | 0 | 0 | 0 | 0 | 0 | 0 |
| Ingresos por Ventas de Bienes y Servicios | 0 | 0 | 0 | 0 | 0 | 0 |
| Transferencias, Asignaciones, Subsidios y Otras Ayudas | 0 | 0 | 0 | 0 | 0 | 0 |
| Ingresos derivados de financiamiento | 0 | 0 | 0 | 0 | 0 | 0 |
| Ingresos Derivados de Financiamientos | 0 | 0 | 0 | 0 | 0 | 0 |
| Total | 15,863,492 | 0 | 15,863,492 | 4,788,502 | 4,788,502 | -11,074,990 |
| | | | | Ingresos excedentes¹ | | -11,074,990 |

¹ Los ingresos excedentes se presentan para efectos de cumplimiento de la Ley General de Contabilidad Gubernamental y el importe reflejado debe ser siempre mayor a cero

Cuenta Pública 2018
 Universidad Politecnica de Tlaxcala Region Poniente
 Estado Analítico del Ejercicio del Presupuesto de Egresos
 Clasificación Administrativa
 Del 1 de enero al 31 de marzo de 2018

| Concepto | Egresos | | | | | Subejercicio 6 = (3 - 4) |
|---------------------------|---------------------|--------------------------------|---------------------|--------------------|--------------------|-------------------------------|
| | Aprobado | Ampliaciones/ (Reducciones) | Modificado | Devengado | Pagado | |
| | 1 | 2 | 3 = (1 + 2) | 4 | 5 | |
| RECTORIA | \$7,500,000 | \$0 | \$7,500,000 | \$2,319,844 | \$2,319,844 | \$5,180,156 |
| SECRETARIA ADMINISTRATIVA | \$8,363,492 | \$0 | \$8,363,492 | \$723,590 | \$723,590 | \$7,639,902 |
| Total del Gasto | \$15,863,492 | \$0 | \$15,863,492 | \$3,043,434 | \$3,043,434 | \$12,820,058 |

Handwritten signatures and initials in blue ink, including a stylized 'S' and a signature that appears to be 'JG'.

SECTOR PARAESTATAL

Cuenta Pública 2018
 Universidad Politécnica de Tlaxcala Region Poniente
 Estado Analítico del Ejercicio del Presupuesto de Egresos
 Clasificación por Objeto del Gasto (Capítulo y Concepto)
 Del 01 de enero al 31 de marzo de 2018

| Concepto | Egresos | | | | | Subejercicio 6 = (3 - 4) |
|---|-------------------|--------------------------------|-------------------|------------------|------------------|-----------------------------|
| | Aprobado | Ampliaciones/ (Reducciones) | Modificado | Devengado | Pagado | |
| | 1 | 2 | 3 = (1 + 2) | 4 | 5 | |
| Servicios Personales | 12,213,354 | 0 | 12,213,354 | 2,358,015 | 2,358,015 | 9,855,339 |
| Remuneraciones al Personal de Carácter Permanente | 8,518,332 | 0 | 8,518,332 | 1,868,556 | 1,868,556 | 6,649,776 |
| Remuneraciones al Personal de Carácter Transitorio | 0 | 0 | 0 | 0 | 0 | 0 |
| Remuneraciones Adicionales y Especiales | 1,362,582 | 0 | 1,362,582 | 3,125 | 3,125 | 1,359,457 |
| Seguridad Social | 2,332,440 | 0 | 2,332,440 | 486,334 | 486,334 | 1,846,106 |
| Otras Prestaciones Sociales y Económicas | 0 | 0 | 0 | 0 | 0 | 0 |
| Previsiones | 0 | 0 | 0 | 0 | 0 | 0 |
| Pago de Estímulos a Servidores Públicos | 0 | 0 | 0 | 0 | 0 | 0 |
| Materiales y Suministros | 552,963 | 199,105 | 752,068 | 319,536 | 319,536 | 432,532 |
| Materiales de Administración, Emisión de Documentos y Artículos Oficiales | 0 | 184,450 | 184,450 | 184,450 | 184,450 | 0 |
| Alimentos y Utensilios | 42,000 | 10,054 | 52,054 | 18,947 | 18,947 | 33,107 |
| Materias Primas y Materiales de Producción y Comercialización | 0 | 0 | 0 | 0 | 0 | 0 |
| Materiales y Artículos de Construcción y de Reparación | 72,000 | -63,202 | 8,798 | 8,295 | 8,295 | 503 |
| Productos Químicos, Farmacéuticos y de Laboratorio | 24,000 | 36,660 | 60,660 | 36,660 | 36,660 | 24,000 |
| Combustibles, Lubricantes y Aditivos | 414,963 | 28,745 | 443,708 | 68,786 | 68,786 | 374,922 |
| Vestuario, Blancos, Prendas de Protección y Artículos Deportivos | 0 | 0 | 0 | 0 | 0 | 0 |
| Materiales y Suministros Para Seguridad | 0 | 0 | 0 | 0 | 0 | 0 |
| Herramientas, Refacciones y Accesorios Menores | 0 | 2,398 | 2,398 | 2,398 | 2,398 | 0 |
| Servicios Generales | 1,097,175 | 259,640 | 1,356,815 | 352,883 | 352,883 | 1,003,932 |
| Servicios Básicos | 900,000 | 126,097 | 1,026,097 | 202,865 | 202,865 | 823,232 |
| Servicios de Arrendamiento | 0 | 41,296 | 41,296 | 41,296 | 41,296 | 0 |
| Servicios Profesionales, Científicos, Técnicos y Otros Servicios | 0 | 34,212 | 34,212 | 34,212 | 34,212 | 0 |
| Servicios Financieros, Bancarios y Comerciales | 0 | 40,170 | 40,170 | 40,170 | 40,170 | 0 |
| Servicios de Instalación, Reparación, Mantenimiento y Conservación | 0 | 0 | 0 | 0 | 0 | 0 |
| Servicios de Comunicación Social y Publicidad | 0 | 0 | 0 | 0 | 0 | 0 |
| Servicios de Traslado y Viáticos | 48,000 | 15,447 | 63,447 | 17,351 | 17,351 | 46,096 |
| Servicios Oficiales | 0 | 0 | 0 | 0 | 0 | 0 |
| Otros Servicios Generales | 149,175 | 2,418 | 151,593 | 16,989 | 16,989 | 134,604 |

Cuenta Pública 2018
 Universidad Politécnica de Tlaxcala Región Poniente
 Estado Analítico del Ejercicio del Presupuesto de Egresos
 Clasificación por Objeto del Gasto (Capítulo y Concepto)
 Del 01 de enero al 31 de marzo de 2018

| Concepto | Egresos | | | | | Subejercicio 6 = (3 - 4) |
|---|-----------|--------------------------------|-------------|-----------|--------|-----------------------------|
| | Aprobado | Ampliaciones/ (Reducciones) | Modificado | Devengado | Pagado | |
| | 1 | 2 | 3 = (1 + 2) | 4 | 5 | |
| Transferencias, Asignaciones, Subsidios y Otras Ayudas | 2000000 | -471,745 | 1,528,255 | 0 | 0 | 1528255 |
| Transferencias Internas y Asignaciones al Sector Público | 0 | 0 | 0 | 0 | 0 | 0 |
| Transferencias al Resto del Sector Público | 0 | 0 | 0 | 0 | 0 | 0 |
| Subsidios y Subvenciones | 0 | 0 | 0 | 0 | 0 | 0 |
| Ayudas Sociales | 2,000,000 | -471,745 | 1,528,255 | 0 | 0 | 1,528,255 |
| Pensiones y Jubilaciones | 0 | 0 | 0 | 0 | 0 | 0 |
| Transferencias a Fideicomisos, Mandatos y Otros Análogos | 0 | 0 | 0 | 0 | 0 | 0 |
| Transferencias a la Seguridad Social | 0 | 0 | 0 | 0 | 0 | 0 |
| Donativos | 0 | 0 | 0 | 0 | 0 | 0 |
| Transferencias al Exterior | 0 | 0 | 0 | 0 | 0 | 0 |
| Bienes Muebles, Inmuebles e Intangibles | 0 | 13,000 | 13,000 | 13,000 | 13,000 | 0 |
| Mobiliario y Equipo de Administración | 0 | 13,000 | 13,000 | 13,000 | 13,000 | 0 |
| Mobiliario y Equipo Educativo y Recreativo | 0 | 0 | 0 | 0 | 0 | 0 |
| Equipo e Instrumental Médico y de Laboratorio | 0 | 0 | 0 | 0 | 0 | 0 |
| Vehículos y Equipo de Transporte | 0 | 0 | 0 | 0 | 0 | 0 |
| Equipo de Defensa y Seguridad | 0 | 0 | 0 | 0 | 0 | 0 |
| Maquinaria, Otros Equipos y Herramientas | 0 | 0 | 0 | 0 | 0 | 0 |
| Activos Biológicos | 0 | 0 | 0 | 0 | 0 | 0 |
| Bienes Inmuebles | 0 | 0 | 0 | 0 | 0 | 0 |
| Activos Intangibles | 0 | 0 | 0 | 0 | 0 | 0 |
| Inversión Pública | 0 | 0 | 0 | 0 | 0 | 0 |
| Obra Pública en Bienes de Dominio Público | 0 | 0 | 0 | 0 | 0 | 0 |
| Obra Pública en Bienes Propios | 0 | 0 | 0 | 0 | 0 | 0 |
| Proyectos Productivos y Acciones de Fomento | 0 | 0 | 0 | 0 | 0 | 0 |

SECTOR PARAESTATAL

Cuenta Pública 2018
 Universidad Politécnica de Tlaxcala Region Poniente
 Estado Analítico del Ejercicio del Presupuesto de Egresos
 Clasificación por Objeto del Gasto (Capítulo y Concepto)
 Del 01 de enero al 31 de marzo de 2018

| Concepto | Egresos | | | | | Subejercicio 6 = (3 - 4) |
|---|------------|-----------------------------|-------------|-----------|-----------|-----------------------------|
| | Aprobado | Impliaciones/ (Reducciones) | Modificado | Devengado | Pagado | |
| | 1 | 2 | 3 = (1 + 2) | 4 | 5 | |
| Inversiones Financieras y Otras Provisiones | 0 | 0 | 0 | 0 | 0 | 0 |
| Inversiones Para el Fomento de Actividades Productivas. | 0 | 0 | 0 | 0 | 0 | 0 |
| Acciones y Participaciones de Capital | 0 | 0 | 0 | 0 | 0 | 0 |
| Compra de Títulos y Valores | 0 | 0 | 0 | 0 | 0 | 0 |
| Concesión de Préstamos | 0 | 0 | 0 | 0 | 0 | 0 |
| Inversiones en Fideicomisos, Mandatos y Otros Análogos | 0 | 0 | 0 | 0 | 0 | 0 |
| Otras Inversiones Financieras | 0 | 0 | 0 | 0 | 0 | 0 |
| Provisiones para Contingencias y Otras Erogaciones Especiales | 0 | 0 | 0 | 0 | 0 | 0 |
| Participaciones y Aportaciones | 0 | 0 | 0 | 0 | 0 | 0 |
| Participaciones | 0 | 0 | 0 | 0 | 0 | 0 |
| Aportaciones | 0 | 0 | 0 | 0 | 0 | 0 |
| Convenios | 0 | 0 | 0 | 0 | 0 | 0 |
| Deuda Pública | 0 | 0 | 0 | 0 | 0 | 0 |
| Amortización de la Deuda Pública | 0 | 0 | 0 | 0 | 0 | 0 |
| Intereses de la Deuda Pública | 0 | 0 | 0 | 0 | 0 | 0 |
| Comisiones de la Deuda Pública | 0 | 0 | 0 | 0 | 0 | 0 |
| Gastos de la Deuda Pública | 0 | 0 | 0 | 0 | 0 | 0 |
| Costo por Coberturas | 0 | 0 | 0 | 0 | 0 | 0 |
| Apoyos Financieros | 0 | 0 | 0 | 0 | 0 | 0 |
| Adeudos de Ejercicios Fiscales Anteriores (Adefas) | 0 | 0 | 0 | 0 | 0 | 0 |
| Total del Gasto | 15,863,492 | 0 | 15,863,492 | 3,043,434 | 3,043,434 | 12,820,058 |

Cuenta Pública 2018
Universidad Politécnica de Tlaxcala Region Poniente
Estado Analítico del Ejercicio del Presupuesto de Egresos
Clasificación Económica (por Tipo de Gasto)
Del 01 de enero al 31 de marzo de 2018

| Concepto | Egresos | | | | | Subejercicio 6 = (3 - 4) |
|--|-------------------|-----------------------------|-------------------|------------------|------------------|-------------------------------|
| | Aprobado | Ampliaciones/ (Reducciones) | Modificado | Devengado | Pagado | |
| | 1 | 2 | 3 = (1 + 2) | 4 | 5 | |
| Gasto Corriente | 15,863,492 | -13,000 | 15,850,492 | 3,030,435 | 3,030,465 | 12,820,057 |
| Gasto de Capital | 0 | 13,000 | 13,000 | 13,000 | 13,000 | 0 |
| Amortización de la Deuda y Disminución de Pasivos | 0 | | 0 | 0 | 0 | 0 |
| Total del Gasto | 15,863,492 | 0 | 15,863,492 | 3,043,435 | 3,043,465 | 12,820,057 |



SECTOR PARAESTATAL

Cuenta Pública 2018
 Universidad Politécnica de Tlaxcala
 Estado Analítico del Ejercicio del Presupuesto de Egresos
 Clasificación Funcional (Finalidad y Función)
 Del 01 de enero al 31 de marzo de 2018

| Concepto | Egresos | | | | | Subejercicio 6 = (3 - 4) |
|---|-------------------|-----------------------------|-------------------|------------------|------------------|-------------------------------|
| | Aprobado | Modificaciones/ (Reducción) | Modificado | Devengado | Pagado | |
| | 1 | 2 | 3 = (1 + 2) | 4 | 5 | |
| Gobierno | 0 | 0 | 0 | 0 | 0 | 0 |
| Legislación | 0 | 0 | 0 | 0 | 0 | 0 |
| Justicia | 0 | 0 | 0 | 0 | 0 | 0 |
| Coordinación de la Política de Gobierno | 0 | 0 | 0 | 0 | 0 | 0 |
| Relaciones Exteriores | 0 | 0 | 0 | 0 | 0 | 0 |
| Asuntos Financieros y Hacendarios | 0 | 0 | 0 | 0 | 0 | 0 |
| Seguridad Nacional | 0 | 0 | 0 | 0 | 0 | 0 |
| Asuntos de Orden Público y de Seguridad Interior | 0 | 0 | 0 | 0 | 0 | 0 |
| Otros Servicios Generales | 0 | 0 | 0 | 0 | 0 | 0 |
| Desarrollo Social | 15,863,492 | 0 | 15,863,492 | 3,043,434 | 3,043,434 | 12,820,058 |
| Protección Ambiental | 0 | 0 | 0 | 0 | 0 | 0 |
| Vivienda y Servicios a la Comunidad | 0 | 0 | 0 | 0 | 0 | 0 |
| Salud | 0 | 0 | 0 | 0 | 0 | 0 |
| Recreación, Cultura y Otras Manifestaciones Sociales | 0 | 0 | 0 | 0 | 0 | 0 |
| Educación | 15,863,492 | 0 | 15,863,492 | 3,043,434 | 3,043,434 | 12,820,058 |
| Protección Social | 0 | 0 | 0 | 0 | 0 | 0 |
| Otros Asuntos Sociales | 0 | 0 | 0 | 0 | 0 | 0 |
| Desarrollo Económico | 0 | 0 | 0 | 0 | 0 | 0 |
| Asuntos Económicos, Comerciales y Laborales en General | 0 | 0 | 0 | 0 | 0 | 0 |
| Agropecuaria, Silvicultura, Pesca y Caza | 0 | 0 | 0 | 0 | 0 | 0 |
| Combustibles y Energía | 0 | 0 | 0 | 0 | 0 | 0 |
| Minería, Manufacturas y Construcción | 0 | 0 | 0 | 0 | 0 | 0 |
| Transporte | 0 | 0 | 0 | 0 | 0 | 0 |
| Comunicaciones | 0 | 0 | 0 | 0 | 0 | 0 |
| Turismo | 0 | 0 | 0 | 0 | 0 | 0 |
| Ciencia, Tecnología e Innovación | 0 | 0 | 0 | 0 | 0 | 0 |
| Otras Industrias y Otros Asuntos Económicos | 0 | 0 | 0 | 0 | 0 | 0 |
| Otras no Clasificadas en Funciones Anteriores | 0 | 0 | 0 | 0 | 0 | 0 |
| Transacciones de la Deuda Pública / Costo Financiero de la Deuda | 0 | 0 | 0 | 0 | 0 | 0 |
| Transferencias, Participaciones y Aportaciones entre Diferentes Niveles y Ordenes | 0 | 0 | 0 | 0 | 0 | 0 |
| Saneamiento del Sistema Financiero | 0 | 0 | 0 | 0 | 0 | 0 |
| Adeudos de Ejercicios Fiscales Anteriores | 0 | 0 | 0 | 0 | 0 | 0 |
| Total del Gasto | 15,863,492 | 0 | 15,863,492 | 3,043,434 | 3,043,434 | 12,820,058 |

Cuenta Pública 2017
Universidad Politécnica de Tlaxcala Region Poniente
Endeudamiento Neto
Del 01 de Enero al 31 de marzo de 2018

| Identificación de Crédito o Instrumento | Colocación | Amortización | Endeudamiento Neto |
|--|------------|--------------|--------------------|
| | A | B | C = A - B |
| Creditos Bancarios | | | |
| | | | 0 |
| | | | 0 |
| | | | 0 |
| | | | 0 |
| | | | 0 |
| | | | 0 |
| | | | 0 |
| | | | 0 |
| | | | 0 |
| Total Créditos Bancarios | 0 | 0 | 0 |
| Otros Instrumentos de Deuda | | | |
| | | | 0 |
| | | | 0 |
| | | | 0 |
| | | | 0 |
| | | | 0 |
| | | | 0 |
| | | | 0 |
| | | | 0 |
| Total Otros Instrumentos de Deuda | 0 | 0 | 0 |
| TOTAL | 0 | 0 | 0 |

Cuenta Pública 2018
Universidad Politécnica de Tlaxcala Region Poniente
Intereses de la Deuda
Del 1 de enero al 31 de marzo de 2018

| Identificación de Crédito o Instrumento | Devengado | Pagado |
|---|-----------|----------|
| Créditos Bancarios | | |
| | | |
| | | |
| | | |
| | | |
| | | |
| | | |
| | | |
| Total Créditos Bancarios | 0 | 0 |

| | | |
|--|----------|----------|
| Otros Instrumentos de Deuda | | |
| | | |
| | | |
| | | |
| | | |
| | | |
| | | |
| | | |
| | | |
| Total Otros Instrumentos de Deuda | 0 | 0 |

| | | |
|--------------|----------|----------|
| TOTAL | 0 | 0 |
|--------------|----------|----------|

Handwritten signatures and initials in blue ink, including a stylized 'S' and a signature that appears to be 'JF'.

Universidad Politecnica de Tlaxcala Region Poniente
Indicadores de Postura Fiscal
Del 01 de enero al 31 de marzo de 2018

| Concepto | Estimado | Devengado | Pagado ³ |
|---|------------|-----------|---------------------|
| I. Ingresos Presupuestarios (I=1+2) | 15,863,492 | 4,788,502 | 4,788,502 |
| 1. Ingresos del Gobierno de la Entidad Federativa ¹ | 0 | 0 | 0 |
| 2. Ingresos del Sector Paraestatal ¹ | 15,863,492 | 4,788,502 | 4,788,502 |
| II. Egresos Presupuestarios (II=3+4) | 15,863,492 | 3,043,434 | 3,043,434 |
| 3. Egresos del Gobierno de la Entidad Federativa ² | 0 | 0 | 0 |
| 4. Egresos del Sector Paraestatal ² | 15,863,492 | 3,043,434 | 3,043,434 |
| III. Balance Presupuestario (Superávit o Déficit) (III = I - II) | 0 | 1,745,068 | 1,745,068 |

| Concepto | Estimado | Devengado | Pagado ³ |
|--|----------|-----------|---------------------|
| III. Balance presupuestario (Superávit o Déficit) | 0 | 1,745,068 | 1,745,068 |
| IV. Intereses, Comisiones y Gastos de la Deuda | 0 | 0 | 0 |
| V. Balance Primario (Superávit o Déficit) (V= III - IV) | 0 | 1,745,068 | 1,745,068 |

| Concepto | Estimado | Devengado | Pagado ³ |
|--|----------|-----------|---------------------|
| A. Financiamiento | 0 | 0 | 0 |
| B. Amortización de la deuda | 0 | 0 | 0 |
| C. Endeudamiento ó desendeudamiento (C = A - B) | 0 | 0 | 0 |

1. Los Ingresos que se presentan son los ingresos presupuestarios totales sin incluir los ingresos por financiamientos. Los Ingresos del Gobierno de la Entidad Federativa corresponden a los del Poder Ejecutivo, Legislativo Judicial y Autónomos

2. Los egresos que se presentan son los egresos presupuestarios totales sin incluir los egresos por amortización. Los egresos del Gobierno de la Entidad Federativa corresponden a los del Poder Ejecutivo, Legislativo, Judicial y Órganos Autónomos

3. Para Ingresos se reportan los ingresos recaudados; para egresos se reportan los egresos pagados



UPTep

**UNIVERSIDAD POLITECNICA
DE TLAXCALA REGION PONIENTE**

Información Programática

CUENTA PÚBLICA | 2018
ENTIDAD FEDERATIVA DE TLAXCALA

SECTOR PARAESTATAL

Cuenta Pública 2018
 Universidad Politécnica de Tlaxcala Region Poniente
 Gasto por Categoría Programática
 Del 01 de enero al 31 de marzo de 2018

| Concepto | Egresos | | | | | Subejercicio 6 = (3 - 4) |
|--|-------------------|-----------------------------|-------------------|------------------|------------------|-----------------------------|
| | Aprobado | Ampliaciones/ (Reducciones) | Modificado | Devengado | Pagado | |
| | 1 | 2 | 3 = (1 + 2) | 4 | 5 | |
| Programas | 15,863,492 | 0 | 15,863,492 | 3,043,434 | 3,043,434 | 12,820,058 |
| Subsidios: Sector Social y Privado o Entidades Federativas y Municipios | 15,863,492 | 0 | 15,863,492 | 3,043,434 | 3,043,434 | 12,820,058 |
| Sujetos a Reglas de Operación | 0 | 0 | 0 | 0 | 0 | 0 |
| Otros Subsidios | 15,863,492 | 0 | 15,863,492 | 3,043,434 | 3,043,434 | 12,820,058 |
| Desempeño de las Funciones | 0 | 0 | 0 | 0 | 0 | 0 |
| Prestación de Servicios Públicos | 0 | 0 | 0 | 0 | 0 | 0 |
| Provisión de Bienes Públicos | 0 | 0 | 0 | 0 | 0 | 0 |
| Planeación, seguimiento y evaluación de políticas públicas | 0 | 0 | 0 | 0 | 0 | 0 |
| Promoción y fomento | 0 | 0 | 0 | 0 | 0 | 0 |
| Regulación y supervisión | 0 | 0 | 0 | 0 | 0 | 0 |
| Funciones de las Fuerzas Armadas (Únicamente Gobierno Federal) | 0 | 0 | 0 | 0 | 0 | 0 |
| Específicos | 0 | 0 | 0 | 0 | 0 | 0 |
| Proyectos de Inversión | 0 | 0 | 0 | 0 | 0 | 0 |
| Administrativos y de Apoyo | 0 | 0 | 0 | 0 | 0 | 0 |
| Apoyo al proceso presupuestario y para mejorar la eficiencia institucional | 0 | 0 | 0 | 0 | 0 | 0 |
| Apoyo a la función pública y al mejoramiento de la gestión | 0 | 0 | 0 | 0 | 0 | 0 |
| Operaciones ajenas | 0 | 0 | 0 | 0 | 0 | 0 |
| Compromisos | 0 | 0 | 0 | 0 | 0 | 0 |
| Obligaciones de cumplimiento de resolución jurisdiccional | 0 | 0 | 0 | 0 | 0 | 0 |
| Desastres Naturales | 0 | 0 | 0 | 0 | 0 | 0 |
| Obligaciones | 0 | 0 | 0 | 0 | 0 | 0 |
| Pensiones y jubilaciones | 0 | 0 | 0 | 0 | 0 | 0 |
| Aportaciones a la seguridad social | 0 | 0 | 0 | 0 | 0 | 0 |
| Aportaciones a fondos de estabilización | 0 | 0 | 0 | 0 | 0 | 0 |
| Aportaciones a fondos de inversión y reestructura de pensiones | 0 | 0 | 0 | 0 | 0 | 0 |
| Programas de Gasto Federalizado (Gobierno Federal) | 0 | 0 | 0 | 0 | 0 | 0 |
| Gasto Federalizado | 0 | 0 | 0 | 0 | 0 | 0 |
| Participaciones a entidades federativas y municipios | 0 | 0 | 0 | 0 | 0 | 0 |
| Costo financiero, deuda o apoyos a deudores y ahorradores de la banca | 0 | 0 | 0 | 0 | 0 | 0 |
| Adeudos de ejercicios fiscales anteriores | 0 | 0 | 0 | 0 | 0 | 0 |
| Total del Gasto | 15,863,492 | 0 | 15,863,492 | 3,043,434 | 3,043,434 | 12,820,058 |

PROGRAMAS Y PROYECTOS DE INVERSIÓN

No Aplica ya que la Universidad Politécnica de Tlaxcala Región Poniente de acuerdo a sus normas internas no está permitido llevar a cabo este tipo de movimientos.

SECTOR PARAESTATAL

INDICADORES DE RESULTADOS



GOBIERNO DEL ESTADO DE TLAXCALA
SECRETARÍA DE PLANEACIÓN Y FINANZAS
REPORTE DE VARIABLE



| ESTRUCTURA PROGRAMÁTICA | | |
|-------------------------------|--|--|
| DEPENDENCIA: | 66-UNIVERSIDAD POLITÉCNICA DE TLAXCALA REGIÓN PONIENTE | TIPO DE INDICADOR: DE GESTIÓN |
| PROYECTO: | 53-ALTA CALIDAD EDUCATIVA DE LOS ALUMNOS DE LA UNIVERSIDAD POLITÉCNICA DE TLAXCALA REGIÓN PONIENTE | DIMENSIÓN QUE ATIENDE: EFICACIA |
| OBJETIVOS: | 323-EVENTOS CON TEMÁTICAS PARA LA FORMACIÓN INTEGRAL DEL ALUMNO | UNIDAD DE MEDIDA: PORCENTAJE |
| INDICADOR: | 457-PORCENTAJE DE EVENTOS CON TEMÁTICAS DE FORMACIÓN INTEGRAL | |
| MEDIO DE VERIFICACIÓN: | REPORTE DE EVENTOS CON TEMÁTICA DE FORMACIÓN INTEGRAL | |

| | ENE | FEB | MAR | ABR | MAY | JUN | JUL | AGO | SEP | OCT | NOV | DIC |
|-------------|------|--------|------|------|------|------|------|------|------|------|------|------|
| PROGRAMADO | 0.00 | 1.00 | 1.00 | 0.00 | 0.00 | 1.00 | 0.00 | 0.00 | 1.00 | 1.00 | 0.00 | 1.00 |
| ALCANZADO | 0.00 | 1.00 | 0.00 | 0.00 | 0.00 | 0.00 | 0.00 | 0.00 | 0.00 | 0.00 | 0.00 | 0.00 |
| % DE AVANCE | 0.00 | 100.00 | 0.00 | 0.00 | 0.00 | 0.00 | 0.00 | 0.00 | 0.00 | 0.00 | 0.00 | 0.00 |

| ELABORÓ | RESPONSABLE DEL PROYECTO | AUTORIZÓ |
|---|---|---|
| ING. JOSE ANTONIO OLIVARES HERNÁNDEZ SECRETARIO ADMINISTRATIVO | ING. JOSÉ ANTONIO OLIVARES HERNANDEZ SECRETARIO ADMINISTRATIVO | M. EN C. LEONCIO GONZÁLEZ FERNÁNDEZ RECTOR |



GOBIERNO DEL ESTADO DE TLAXCALA
SECRETARÍA DE PLANEACIÓN Y FINANZAS
FICHA DE AVANCE DE INDICADOR



ESTRUCTURA ADMINISTRATIVA Y PROGRAMÁTICA

| | |
|---|---|
| DEPENDENCIA: 66. UNIVERSIDAD POLITÉCNICA DE TLAXCALA REGIÓN PONIENTE | TIPO DE INDICADOR: DE GESTIÓN |
| PROYECTO: 53 / 1H. ALTA CALIDAD EDUCATIVA DE LOS ALUMNOS DE LA UNIVERSIDAD POLITÉCNICA DE TLAXCALA REGIÓN PONIENTE | DIMENSIÓN QUE ATIENDE: EFICACIA |
| OBJETIVO: 323. EVENTOS CON TEMÁTICAS PARA LA FORMACIÓN INTEGRAL DEL ALUMNO | FRECUENCIA DEL INDICADOR: OTRO PERIODO |
| INDICADOR: 457. PORCENTAJE DE EVENTOS CON TEMÁTICAS DE FORMACIÓN INTEGRAL | UNIDAD DE MEDIDA: PORCENTAJE |

MÉTODO DE CÁLCULO

(TOTAL DE EVENTOS TEMATICOS REALIZADOS/NÚMERO DE EVENTOS TEMATICOS PROGRAMADOS)*100

ESTRUCTURA DEL INDICADOR

| TIPO | ELEMENTO | DESCRIPCIÓN | VALOR | UNIDAD DE MEDIDA |
|-----------|----------|---|-------|------------------|
| VARIABLE | TETR | TOTAL DE EVENTOS TEMATICOS REALIZADOS | 1.00 | EVENTO |
| CONSTANTE | NETP | NÚMERO DE EVENTOS TEMATICOS PROGRAMADOS | 6.00 | EVENTO |

| | ENE | FEB | MAR | ABR | MAY | JUN | JUL | AGO | SEP | OCT | NOV | DIC |
|------------|------|-------|-------|------|------|-------|------|------|-------|-------|------|-------|
| PROGRAMADO | 0.00 | 16.67 | 16.67 | 0.00 | 0.00 | 16.67 | 0.00 | 0.00 | 16.67 | 16.67 | 0.00 | 16.65 |
| EVALUADO | 0.00 | 16.67 | 0.00 | 0.00 | 0.00 | 0.00 | 0.00 | 0.00 | 0.00 | 0.00 | 0.00 | 0.00 |

SECTOR PARAESTATAL



GOBIERNO DEL ESTADO DE TLAXCALA
SECRETARÍA DE PLANEACIÓN Y FINANZAS
FICHA DE AVANCE DE INDICADOR



ESTRUCTURA ADMINISTRATIVA Y PROGRAMÁTICA

DEPENDENCIA: 66. UNIVERSIDAD POLITÉCNICA DE TLAXCALA REGIÓN PONIENTE

TIPO DE INDICADOR: DE GESTIÓN

PROYECTO: 53 / 1H. ALTA CALIDAD EDUCATIVA DE LOS ALUMNOS DE LA UNIVERSIDAD POLITÉCNICA DE TLAXCALA REGIÓN PONIENTE

DIMENSIÓN QUE ATIENDE: EFICACIA

COMPORTAMIENTO DEL INDICADOR



| ELABORÓ | RESPONSABLE DEL PROYECTO | AUTORIZÓ |
|---|---|---|
| ING. JOSE ANTONIO OLIVARES HERNÁNDEZ SECRETARIO ADMINISTRATIVO | ING. JOSÉ ANTONIO OLIVARES HERNANDEZ SECRETARIO ADMINISTRATIVO | M. EN C. LEONCIO GONZÁLEZ FERNÁNDEZ RECTOR |



GOBIERNO DEL ESTADO DE TLAXCALA
SECRETARÍA DE PLANEACIÓN Y FINANZAS
FICHA DE AVANCE DE INDICADOR



ESTRUCTURA ADMINISTRATIVA Y PROGRAMÁTICA

| | | | |
|---------------------|--|----------------------------------|--------------|
| DEPENDENCIA: | 66. UNIVERSIDAD POLITÉCNICA DE TLAXCALA REGIÓN PONIENTE | TIPO DE INDICADOR: | DE GESTIÓN |
| PROYECTO: | 53 / 1H. ALTA CALIDAD EDUCATIVA DE LOS ALUMNOS DE LA UNIVERSIDAD POLITÉCNICA DE TLAXCALA REGIÓN PONIENTE | DIMENSIÓN QUE ATIENDE: | EFICACIA |
| OBJETIVO: | 323. EVENTOS CON TEMÁTICAS PARA LA FORMACIÓN INTEGRAL DEL ALUMNO | FRECUENCIA DEL INDICADOR: | OTRO PERIODO |
| INDICADOR: | 457. PORCENTAJE DE EVENTOS CON TEMÁTICAS DE FORMACIÓN INTEGRAL | UNIDAD DE MEDIDA: | PORCENTAJE |

MÉTODO DE CÁLCULO

(TOTAL DE EVENTOS TEMATICOS REALIZADOS/NÚMERO DE EVENTOS TEMATICOS PROGRAMADOS)*100

ESTRUCTURA DEL INDICADOR

| TIPO | ELEMENTO | DESCRIPCIÓN | VALOR | UNIDAD DE MEDIDA |
|-----------|----------|---|-------|------------------|
| VARIABLE | TETR | TOTAL DE EVENTOS TEMATICOS REALIZADOS | 1.00 | EVENTO |
| CONSTANTE | NETP | NÚMERO DE EVENTOS TEMATICOS PROGRAMADOS | 6.00 | EVENTO |

| | ENE | FEB | MAR | ABR | MAY | JUN | JUL | AGO | SEP | OCT | NOV | DIC |
|------------|------|-------|-------|------|------|-------|------|------|-------|-------|------|-------|
| PROGRAMADO | 0.00 | 16.67 | 16.67 | 0.00 | 0.00 | 16.67 | 0.00 | 0.00 | 16.67 | 16.67 | 0.00 | 16.65 |
| EVALUADO | 0.00 | 16.67 | 16.67 | 0.00 | 0.00 | 0.00 | 0.00 | 0.00 | 0.00 | 0.00 | 0.00 | 0.00 |

SECTOR PARAESTATAL



GOBIERNO DEL ESTADO DE TLAXCALA SECRETARÍA DE PLANEACIÓN Y FINANZAS FICHA DE AVANCE DE INDICADOR



ESTRUCTURA ADMINISTRATIVA Y PROGRAMÁTICA

DEPENDENCIA: 66. UNIVERSIDAD POLITÉCNICA DE TLAXCALA REGIÓN PONIENTE

TIPO DE INDICADOR: DE GESTIÓN

PROYECTO: 53 / 1H. ALTA CALIDAD EDUCATIVA DE LOS ALUMNOS DE LA UNIVERSIDAD POLITÉCNICA DE TLAXCALA REGIÓN PONIENTE

DIMENSIÓN QUE ATIENDE: EFICACIA

COMPORTAMIENTO DEL INDICADOR

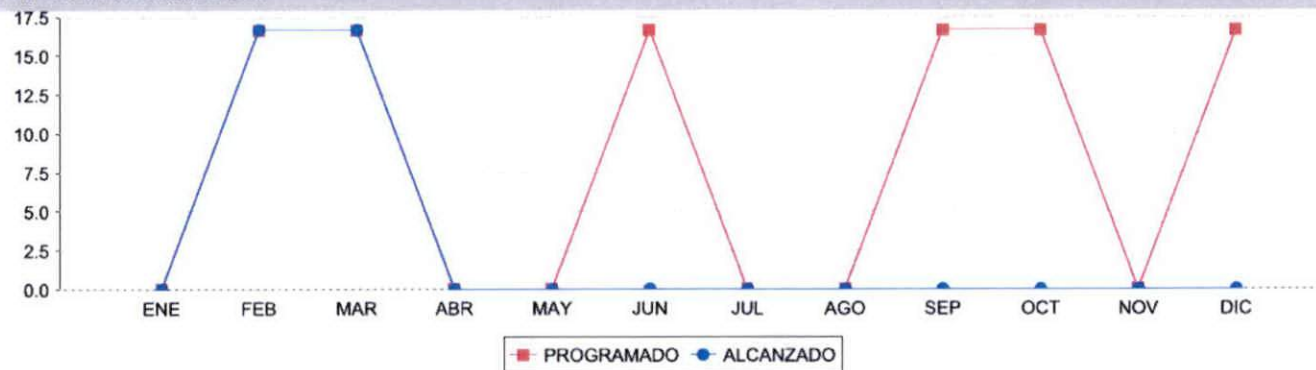

| ELABORÓ | RESPONSABLE DEL PROYECTO | AUTORIZÓ |
|---|---|---|
| ING. JOSE ANTONIO OLIVARES HERNÁNDEZ SECRETARIO ADMINISTRATIVO | ING. JOSÉ ANTONIO OLIVARES HERNANDEZ SECRETARIO ADMINISTRATIVO | M. EN C. LEONCIO GONZÁLEZ FERNÁNDEZ RECTOR |



GOBIERNO DEL ESTADO DE TLAXCALA
SECRETARÍA DE PLANEACIÓN Y FINANZAS
 REPORTE DE VARIABLE



ESTRUCTURA PROGRAMÁTICA

DEPENDENCIA: 66-UNIVERSIDAD POLITÉCNICA DE TLAXCALA REGIÓN PONIENTE **TIPO DE INDICADOR:** DE GESTIÓN

PROYECTO: 53-ALTA CALIDAD EDUCATIVA DE LOS ALUMNOS DE LA UNIVERSIDAD POLITÉCNICA DE TLAXCALA REGIÓN PONIENTE **DIMENSIÓN QUE ATIENDE:** EFICACIA

OBJETIVOS: 328-VISITAS INDUSTRIALES QUE COADYUVEN LA GENERACIÓN DE PROYECTOS ACADEMICOS Y/O INVESTIGACIÓN **UNIDAD DE MEDIDA:** PORCENTAJE

INDICADOR: 500-PORCENTAJE DE VISITAS INDUSTRIALES REALIZADAS

MEDIO DE VERIFICACIÓN: REGISTRÓ Y REPORTE DE VISITAS REALIZADAS (DEPARTAMENTO DE VINCULACIÓN)

| | ENE | FEB | MAR | ABR | MAY | JUN | JUL | AGO | SEP | OCT | NOV | DIC |
|-------------|------|------|--------|------|------|------|------|------|------|------|------|------|
| PROGRAMADO | 0.00 | 0.00 | 2.00 | 1.00 | 0.00 | 0.00 | 2.00 | 1.00 | 0.00 | 2.00 | 1.00 | 0.00 |
| ALCANZADO | 0.00 | 0.00 | 2.00 | 0.00 | 0.00 | 0.00 | 0.00 | 0.00 | 0.00 | 0.00 | 0.00 | 0.00 |
| % DE AVANCE | 0.00 | 0.00 | 100.00 | 0.00 | 0.00 | 0.00 | 0.00 | 0.00 | 0.00 | 0.00 | 0.00 | 0.00 |

| ELABORÓ | RESPONSABLE DEL PROYECTO | AUTORIZÓ |
|---|---|---|
| ING. JOSE ANTONIO OLIVARES HERNÁNDEZ SECRETARIO ADMINISTRATIVO | ING. JOSÉ ANTONIO OLIVARES HERNANDEZ SECRETARIO ADMINISTRATIVO | M. EN C. LEONCIO GONZÁLEZ FERNÁNDEZ RECTOR |

SECTOR PARAESTATAL



GOBIERNO DEL ESTADO DE TLAXCALA SECRETARÍA DE PLANEACIÓN Y FINANZAS FICHA DE AVANCE DE INDICADOR



ESTRUCTURA ADMINISTRATIVA Y PROGRAMÁTICA

| | |
|--|---|
| DEPENDENCIA: 66. UNIVERSIDAD POLITÉCNICA DE TLAXCALA REGIÓN PONIENTE PROYECTO: 53 / 1H. ALTA CALIDAD EDUCATIVA DE LOS ALUMNOS DE LA UNIVERSIDAD POLITÉCNICA DE TLAXCALA REGIÓN PONIENTE OBJETIVO: 328. VISITAS INDUSTRIALES QUE COADYUVEN LA GENERACIÓN DE PROYECTOS ACADEMICOS Y/O INVESTIGACIÓN INDICADOR: 500. PORCENTAJE DE VISITAS INDUSTRIALES REALIZADAS | TIPO DE INDICADOR: DE GESTIÓN DIMENSIÓN QUE ATIENDE: EFICACIA FRECUENCIA DEL INDICADOR: CUATRIMESTRAL UNIDAD DE MEDIDA: PORCENTAJE |
|--|---|

MÉTODO DE CÁLCULO

(TOTAL DE VISITAS INDUSTRIALES REALIZADAS/NÚMERO DE VISITAS INDUSTRIALES PROGRAMADAS)*100

ESTRUCTURA DEL INDICADOR

| TIPO | ELEMENTO | DESCRIPCIÓN | VALOR | UNIDAD DE MEDIDA |
|-----------|----------|--|-------|------------------|
| VARIABLE | TVIR | TOTAL DE VISITAS INDUSTRIALES REALIZADAS | 2.00 | VISITA |
| CONSTANTE | NVIP | NÚMERO DE VISITAS INDUSTRIALES PROGRAMADAS | 9.00 | VISITA |

| | ENE | FEB | MAR | ABR | MAY | JUN | JUL | AGO | SEP | OCT | NOV | DIC |
|------------|------|------|-------|-------|------|------|-------|-------|------|-------|-------|------|
| PROGRAMADO | 0.00 | 0.00 | 22.22 | 11.11 | 0.00 | 0.00 | 22.22 | 11.11 | 0.00 | 22.22 | 11.12 | 0.00 |
| EVALUADO | 0.00 | 0.00 | 22.22 | 0.00 | 0.00 | 0.00 | 0.00 | 0.00 | 0.00 | 0.00 | 0.00 | 0.00 |



GOBIERNO DEL ESTADO DE TLAXCALA
SECRETARÍA DE PLANEACIÓN Y FINANZAS
FICHA DE AVANCE DE INDICADOR



ESTRUCTURA ADMINISTRATIVA Y PROGRAMÁTICA

DEPENDENCIA: 66. UNIVERSIDAD POLITÉCNICA DE TLAXCALA REGIÓN PONIENTE TIPO DE INDICADOR: DE GESTIÓN
 PROYECTO: 53 / 1H. ALTA CALIDAD EDUCATIVA DE LOS ALUMNOS DE LA UNIVERSIDAD POLITÉCNICA DE TLAXCALA REGIÓN PONIENTE DIMENSIÓN QUE ATIENDE: EFICACIA

COMPORTAMIENTO DEL INDICADOR

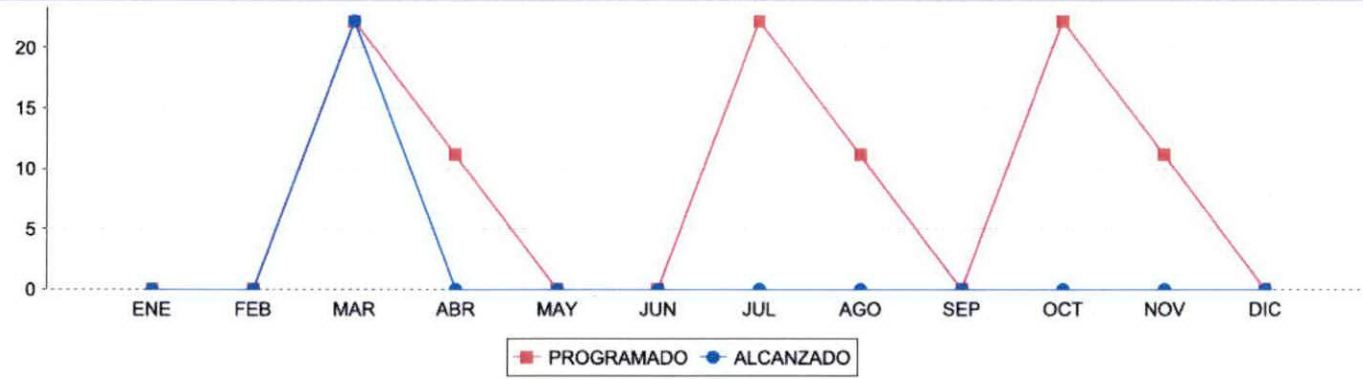

| ELABORÓ | RESPONSABLE DEL PROYECTO | AUTORIZÓ |
|---|---|---|
| ING. JOSE ANTONIO OLIVARES HERNÁNDEZ SECRETARIO ADMINISTRATIVO | ING. JOSÉ ANTONIO OLIVARES HERNANDEZ SECRETARIO ADMINISTRATIVO | M. EN C. LEONCIO GONZÁLEZ FERNÁNDEZ RECTOR |